

GUIA DE OPERAÇÕES E USO PÁGINA INICIAL



**Any
Doctor**

SUMÁRIO

- 01** Introdução
- 02** Selecionando a clínica/unidade.
- 03** Alterando o zoom da tela e modo tela cheia.
- 04** Recolhendo o menu lateral.
- 05** Chat interno
- 06** Fila de chamada
- 07** Fila de chamada

INTRODUÇÃO

Neste PDF você conhecerá mais sobre a página inicial do AnyDoctor, sua primeira impressão com o nosso sistema. Após fazer o login no nosso site, esta será a primeira tela que você terá acesso ao nosso sistema, as atualizações sobre o sistema ficam nesta tela inicial.

The screenshot displays the AnyDoctor web application interface. At the top, there is a navigation bar with a hamburger menu, a camera icon, and the text 'CLÍNICA TESTE'. On the right side of the top bar, it shows 'Zoom 100%', 'ANYDOCTOR - ASSISTENTE MÉDICO', and a 'Sair' button. Below the navigation bar, there is a dropdown menu for 'Selecione a Unidade/Clinica' with 'CLÍNICA TESTE' selected. The main content area is divided into several sections: a welcome message 'Seja bem vindo ao AnyDoctor Assistente Médico' with the AnyDoctor logo and a tagline 'Gerenciamento Inteligente das rotinas do atendimento médico.'; a statistics table; a 'Sobre o AnyDoctor' section; a 'Últimos documentos' section; a 'Desenvolvedor' section; and a 'TeleConsulta' section. The statistics table is as follows:

	91 Pacientes	Atendimentos no mês
0 Atendimentos para Hoje		0
0 Atendimentos para Amanhã	5 Médicos	
0 Média de Atendimentos	4 Atendentes	

The 'TeleConsulta' section contains the text: 'Atendendo a uma necessidade crescente trazida com a pandemia do Covid-19, integramos a teleconsulta pelo aplicativo Zoom ao sistema.' and the date 'Nov 15'. The 'Campanhas' section contains the text: 'Crie campanhas exclusivas para perfis segmentados de pacientes enviando mensagens personalizadas via SMS ou Whatsapp.' and the date 'Jan 22'. The 'Últimos documentos' section lists three PDF files: 'Ativando a Tela Cheia e Opção de Zoom do Sistema.pdf', 'Escolhendo Agenda do Médico.pdf', and 'Como Efetuar a Impressão da Agenda.pdf'. The 'Desenvolvedor' section features a profile for 'Desenvolvedor' (3 years ago - 10/04/2019) and a message: 'O Aplicativo AnyDoctor Médico agora está disponível para Android no Google Play, com ele os médicos podem visualizar suas agendas pessoais, pacientes e prontuários respectivos mantendo a segurança e confiabilidade já presente na nossa plataforma.' Below this message is a preview of the AnyDoctor mobile app interface, showing a login screen and an agenda screen for 03/10/2019 with a list of appointments.

Nesta tela você poderá selecionar a clinica/unidade que você trabalha, alterar o zoom da tela ou colocar no modo tela cheia, acessar as funcionalidades do sistema e recolher o menu.

SELECIONANDO A CLÍNICA/UNIDADE.

Se a sua clínica tiver mais de uma unidade, você deve selecionar a unidade desejada no menu indicado na foto.

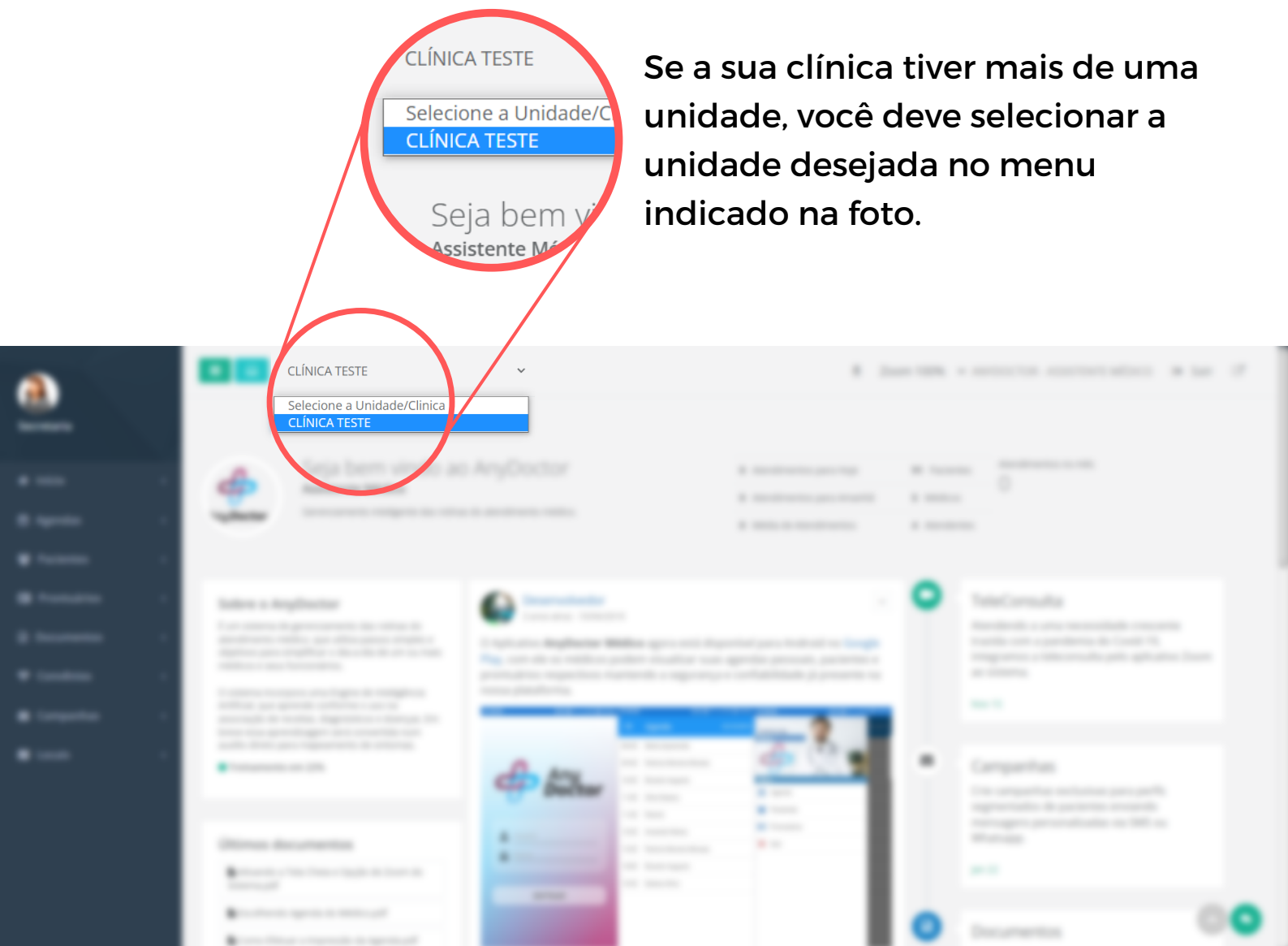

ALTERANDO O ZOOM DA TELA E MODO TELA CHEIA.

Para alterar o zoom da tela, basta clicar no menu indicado na foto e selecionar uma das opções disponíveis.

Clique neste botão para habilitar a tela cheia.

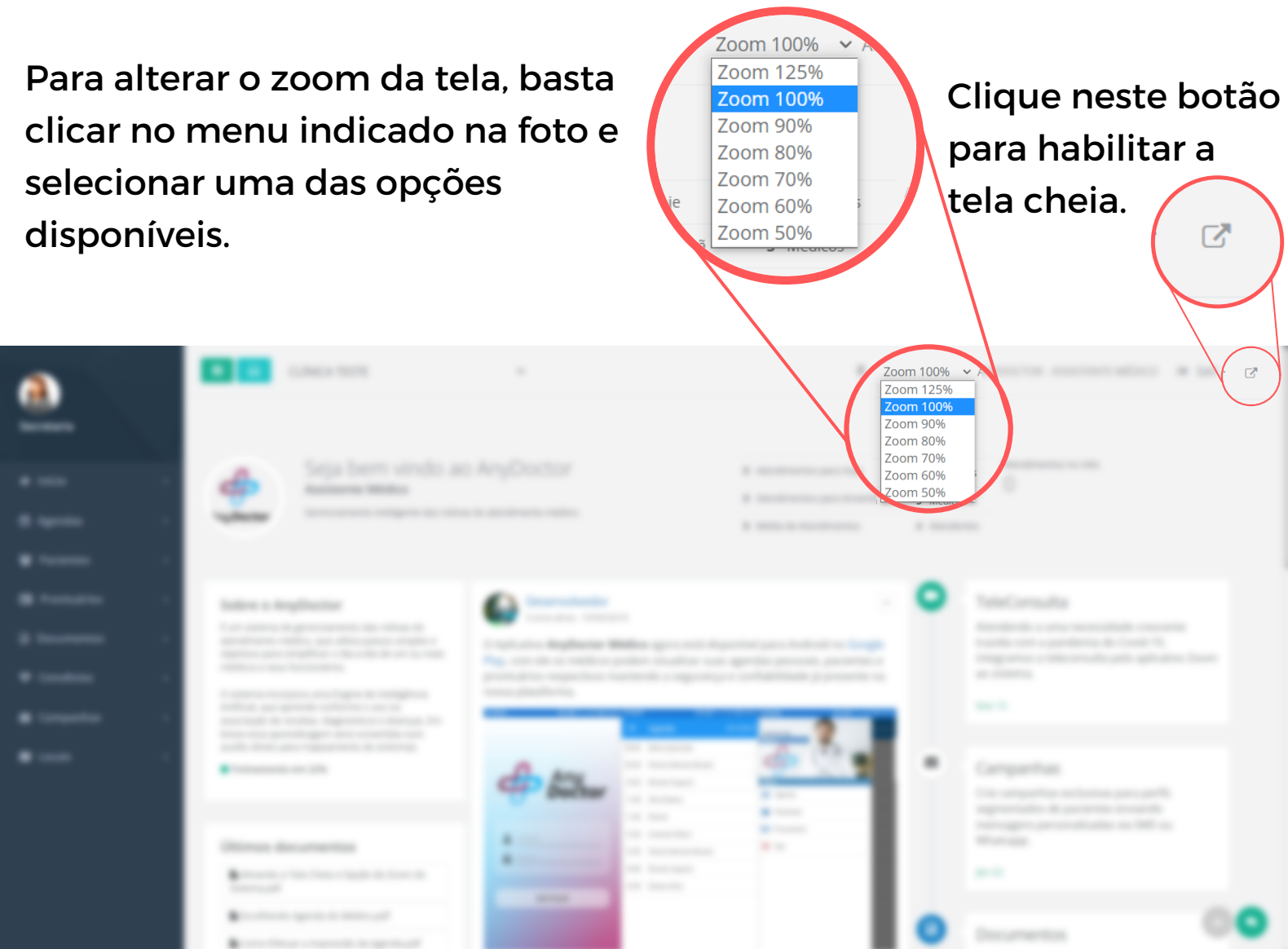

RECOLHENDO O MENU LATERAL.

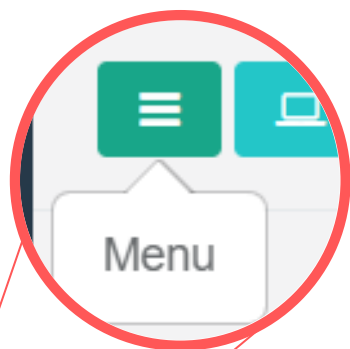

Se você deseja esconder o menu do canto esquerdo da tela, onde ficam as funcionalidades do nosso sistema, basta clicar no botão indicado na foto.



CHAT INTERNO

Para facilitar a comunicação interna da sua clínica, o AnyDoctor conta com um "**Chat Interno**" para a secretária e o médico. Ele fica localizado no botão verde no canto inferior do lado direito da tela inicial do sistema, ao clicar neste ícone, uma caixa de mensagem se abrirá assim como aparece na foto.

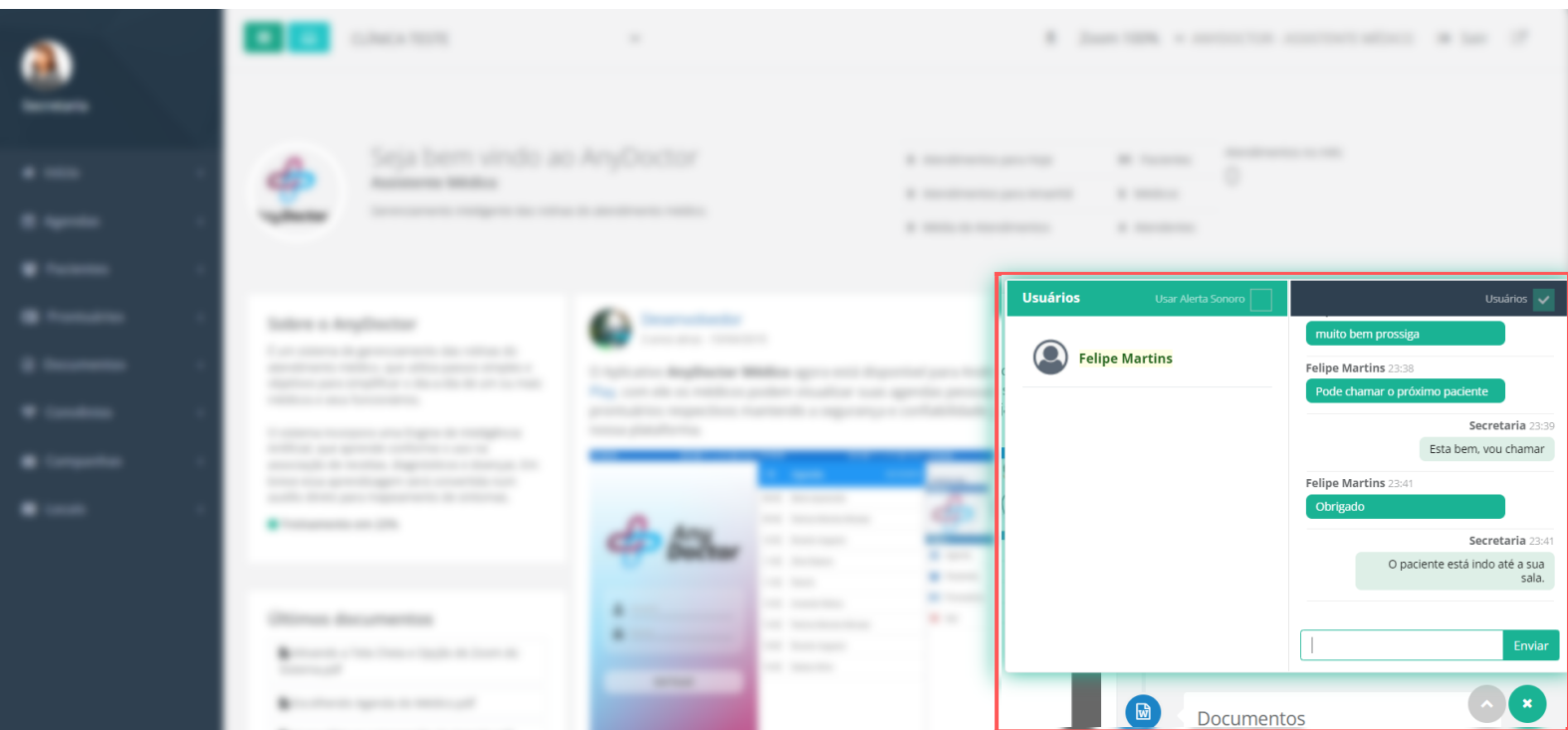

FILA DE CHAMADA

Para acessar o painel de "**Fila de chamada**", que chamará o nome do paciente e irá mostrar em qual sala ele deve se dirigir, basta clicar no ícone indicado na foto.



FILA DE CHAMADA

Em fila de chamada, após você agendar um paciente e colocar que ele está aguardando, o nome dele aparecerá na tela da fila de espera como "**Em espera**". Ao clicar em "**Chamar**" na agenda do dia, o painel irá falar o nome do paciente e para qual sala o mesmo deve se dirigir para a realização da consulta. O painel ficará igual ao da foto.

CLÍNICA TESTE
Chamados Anteriores ▾

Fila de Chamadas
Fique atento à chamada para não perder o atendimento

Cassia Rodrigues...
Sala 1

Cassia Rodrigues...
Sala 1

Em Espera

Felipe Martins dos Santos...
Sala 2

Amanda Veloso...
Sala 1

Zoom 100% ▾ ANYDOCTOR - ASSISTENTE MÉDICO Fechar

Copyright ANYDOCTOR © 2019 - Recomendado com Google Chrome



*Any
Doctor*